

**Interlab S.r.l.****Controllo di Qualità****Via Rina Monti N. 26**

Data

Giovedì

22 Maggio 2003

Tel. +39-06-22754350

Nome Stefano Maggi ID Paziente 003  
 Data nascita 07/01/1973 Sesso M Reparto Chimica  
 Indirizzo Via Milano N.12, Roma  
 Striscia 1 Tracciato 3 Frazioni 5 Lettura(mm) 25

## Elettroforesi di Sieroproteine

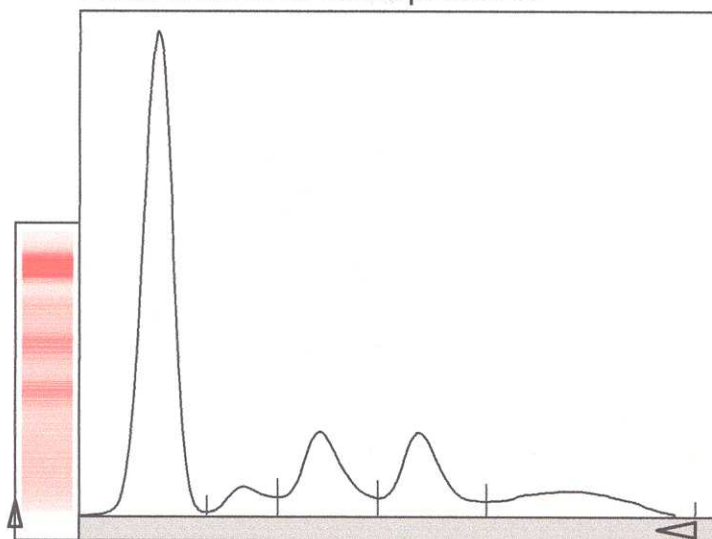

Frazioni	%	% Normale	g/dl
Albumina	55,3	52,0-68,0	4,04
Alfa1	4,6	2,0- 5,0	0,34
Alfa2 ↑	14,6	6,6-13,5	1,07
Beta	14,3	8,5-14,5	1,04
Gamma	11,2	11,0-21,0	0,82
Prot. Tot. (g/dl)		( 6,00- 8,00)	7,30

Rapp. A/G 1,24 Data Esame 19/05/2003

Responsabile

Note