

**Interlab S.r.l.**  
**Controllo di Qualità**

Via Rina Monti N. 26

Tel. +39-06-22754350

 Data  
 Giovedì  
 22 Maggio 2003
Nome **Francesco Rao**

ID Paziente 002

Data nascita 31/12/1960

Sesso M

Reparto Chimica

Indirizzo Via Genova N.12 Roma

Striscia 1 Tracciato 2 Frazioni 5 Lettura(mm) 26

Frazioni	%	% Normale	g/dl
Albumina	61,6	52,0-68,0	4,68
Alfa1	3,7	2,0- 5,0	0,28
Alfa2	11,4	6,6-13,5	0,87
Beta	10,2	8,5-14,5	0,78
Gamma	13,1	11,0-21,0	1,00

**Prot. Tot. (g/dl)** (6,00- 8,00) **7,60**
Rapp. A/G **1,60**Data Esame **19/05/2003**

Responsabile

Note

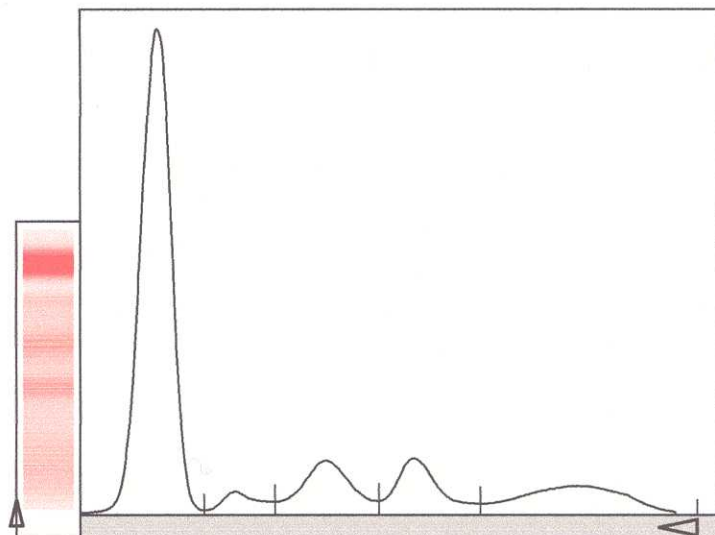
**Elettroforesi di Sieroproteine**

**Interlab S.r.l.**  
**Controllo di Qualità**

Via Rina Monti N. 26

Tel. +39-06-22754350

 Data  
 Giovedì  
 22 Maggio 2003
Nome **Stefano Maggi**

ID Paziente 003

Data nascita 07/01/1973

Sesso M

Reparto Chimica

Indirizzo Via Milano N.12, Roma

Striscia 1 Tracciato 3 Frazioni 5 Lettura(mm) 25

Frazioni	%	% Normale	g/dl
Albumina	55,3	52,0-68,0	4,04
Alfa1	4,6	2,0- 5,0	0,34
Alfa2	↑ 14,6	6,6-13,5	1,07
Beta	14,3	8,5-14,5	1,04
Gamma	11,2	11,0-21,0	0,82

**Prot. Tot. (g/dl)** (6,00- 8,00) **7,30**
Rapp. A/G **1,24**Data Esame **19/05/2003**

Responsabile

Note

**Elettroforesi di Sieroproteine**
